

Dale

BRØDRENE DALE AS



Dører og vindu til landbruket

Produktinformasjon





A-dør: UTVENDIG FJØSDØR

brukast der dyr ferdast



BRUKSOMRÅDE:

A-døra er ei varmeisolerert og tett utvendig dør. Døra er spesialtilpassa driftsbygningar frå husdyrrom og ut. Døra tåler vatn og vasking med høgtrykkspylar. Den tåler spark og hardhendt «handsaming» frå dyra. Døra eignar seg godt også til verksted, lager – der det trengst ei solid dør.

Standard AJB film RAL 8017 brun
Kan også leverast i:
AJK film RAL 9016 kvit
AJG film RAL 7035 grå

A-dør: UTVENDIG FJØSDØR

brukast der dyr ferdast



A-døra kan også leverast som 2-delt staldør.



1 fl. m/ glas

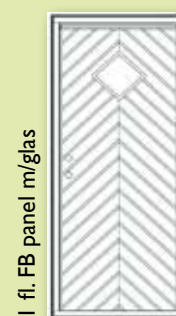

1 fl. FB panel m/glas

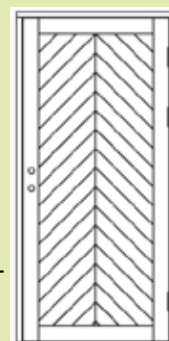

1 fl. FB panel

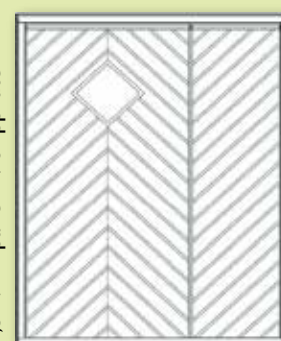

1,5 fl. FB panel m/ snipprute

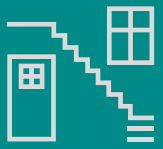

A-dør: UTVENDIG FJØSDØR

brukast der dyr ferdast



A-dør: UTVENDIG FJØSDØR

brukast der dyr ferdast



Standard AJB film RAL 8017 brun
Kan også leverast i:
AJK film RAL 9016 kvit
AJG film RAL 7035 grå

Dører med glas kan leverast med ulike typer sprosser.
– Innbakt spross mellom glas
– Alumax utanpåliggande klipsspross
– Tresprosser (sprosseramme)
– PVC utanpåliggande spross

FÔRLUKE

Bruksområde for denne luka er i enden av fôrgangen eller om ein treng ei godt isolert innspeksjonsluka.
Mål: Bredde 69, 79, 89 og 99

NB: Bredde må vere lik, eller mindre enn høg.



AP-dør: UTVENDIG FJØSDØR

brukast der dyr ferdast



Vert levert som standard ubehandla bjørkefiner, eller malt i standard grå RAL7035 eller kvit RAL 9016. Alle malte dører er produserte i Tricoya ekstremlater.

BRUKSOMRÅDE:

A-døra er ei varmeisolerert og tett utvendig dør. Den vert nytta når kravet til estetikk og tunmiljø har hovudfokus. Døra vert nytta frå husdyrrom og ut, den tåler vatn og vasking med høgtrykkspylar. Den tåler spark og hardhendt «handsaming» frå dyra. Døra eignar seg godt også til verksted, lager og der det trengst ei solid dør. Dørene kan dekorfresast.



2X dekor



X dekor

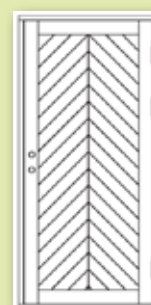

FB dekor

Standard ubehandla bjørkefiner

Kan også leverast i:

APK finér malt RAL 9016 kvit Tricoya ekstrem
APG finér malt RAL 7035 grå Tricoya ekstrem



D-dør: Innvendig eller lett utvendig dør

til personalinngang/sluse

BRUKSOMRÅDE:

Bruksområde: DJB-døra er ei varmeisolerert og tett utvendig dør. Døra vert nytta som personinngang til gang eller sluse. Døra eignar seg også godt til lager, reiskapshus og liknande. I tillegg til dette eignar døra seg godt mellom fjøs og gang, frå robot til kontor / gang eller andre plasseringar, der det er behov for god tetning.

Døra kan spylast med høgtrykkspylar og er lett å holde rein.

Standard DJB film RAL 8017 brun
Kan også leverast i:
DJK film RAL 9016 kvit
DJG film RAL 7035 grå



C-dør: Innvendig dør

til garderobe/kontor

BRUKSOMRÅDE:

C-døra er spesialtilpassa driftsbygningar, til innvendige veggjar frå gang, mjølkerom, dusj, kontor og garderobe. Døra tåler vatn og vasking med høgtrykkspylar. Låskasse 2014 og varmgalvaniserte hengslar med messingtapp. Kan vere lurt med stål... ved mykje spyling, bruk av vatn.

NB! Dørvridar vert levert som tilleggsutstyr, samt luftespalte i treterskel til dusj/garderobe.

Standard CJB film RAL 8017 brun
Kan også leverast i:
CJK film RAL 9016 kvit
CJG film RAL 7035 grå

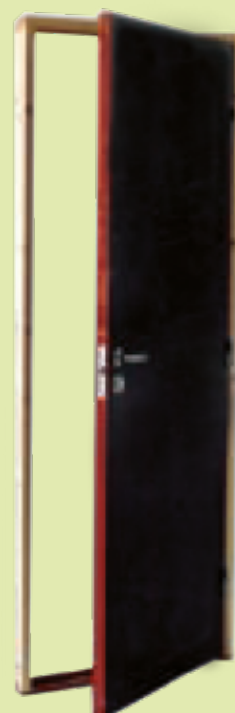

DP-dør : UTVENDIG DØR sporfrest

til personalinngang/sluse eller reiskapsrom

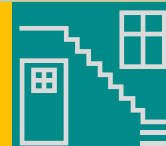

BRUKSOMRÅDE:

D-døra er ei varmeisolerert og tett utvendig dør. Døra vert nytta når kravet det estetikk og tunmiljø har hovudfokus. Døra vert nytta som personinngang til gang eller sluse. Døra eignar seg og godt til lager, reiskapshus og liknande.



FB-dekor
med snipprute



FB-dekor



X dekor



Z dekor



2X dekor

Standard ubehandla bjørkefiner

Kan også leverast i:

DPK finér malt RAL 9016 kvit Tricoya ekstrem

DPG finér malt RAL 7035 grå Tricoya ekstrem

Alle malte dører er produserte i Tricoya ekstreplater.



D-dør med vindu, sporfrest stående panel

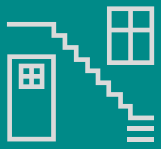

RUJ/RMJ: Stor isolert port



BRUKSOMRÅDE:

Portane er utvikla med tanke på isolerte rom i landbruket. Portane er nytta i gavl inntil tallefjøs, der den fungerer meir som ein isolert vegg enn port. Portane eignar seg også godt til reiskapshus, garasje o.l der det er behov for ein stor, isolert port.

Portane vert produsert etter bestilling i den størrelsen det er behov for. Tett port vert kalla RUJ. Største storleik er 299x299.



RUJ/RMJ: Stor isolert port



Brannjør A60: Ståldør



BRUKSOMRÅDE:

Tekniske rom. Er døra plassert inntil dyrerommet vil vi tilrå galvanisert og pulverlakkert pga fare for korrosjon i dette miljøet.

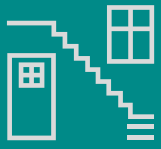

Fjøsvidu i tre: Ventilasjons- og fastkarmvindu



BRUKSOMRÅDE:

Fjøsvidua er spesialtilpassa driftsbygningar, men eignar seg også godt til redskapshus, verkstadbygg, lager og liknande. Fjøsviduet er utvikla vav Br. Dale i samarbeid med bygningsteknisk institutt på Ås.



FORDELAR:

- To-trinns tetning mellom rame og karm.
- Silikon slangelist som tetning.
- Rustfrie lukkebeslag med 3 luftestillingar.
- Stormsikker låsing av vinduet (beslaget).
- Valgfri isolasjonsevne (isoler-glas i fleire variantar).
- Valgfri montering, utvendig eller innvendig.
- Tilpassa alle typer vegg med beslag, foringar og skråbrett.

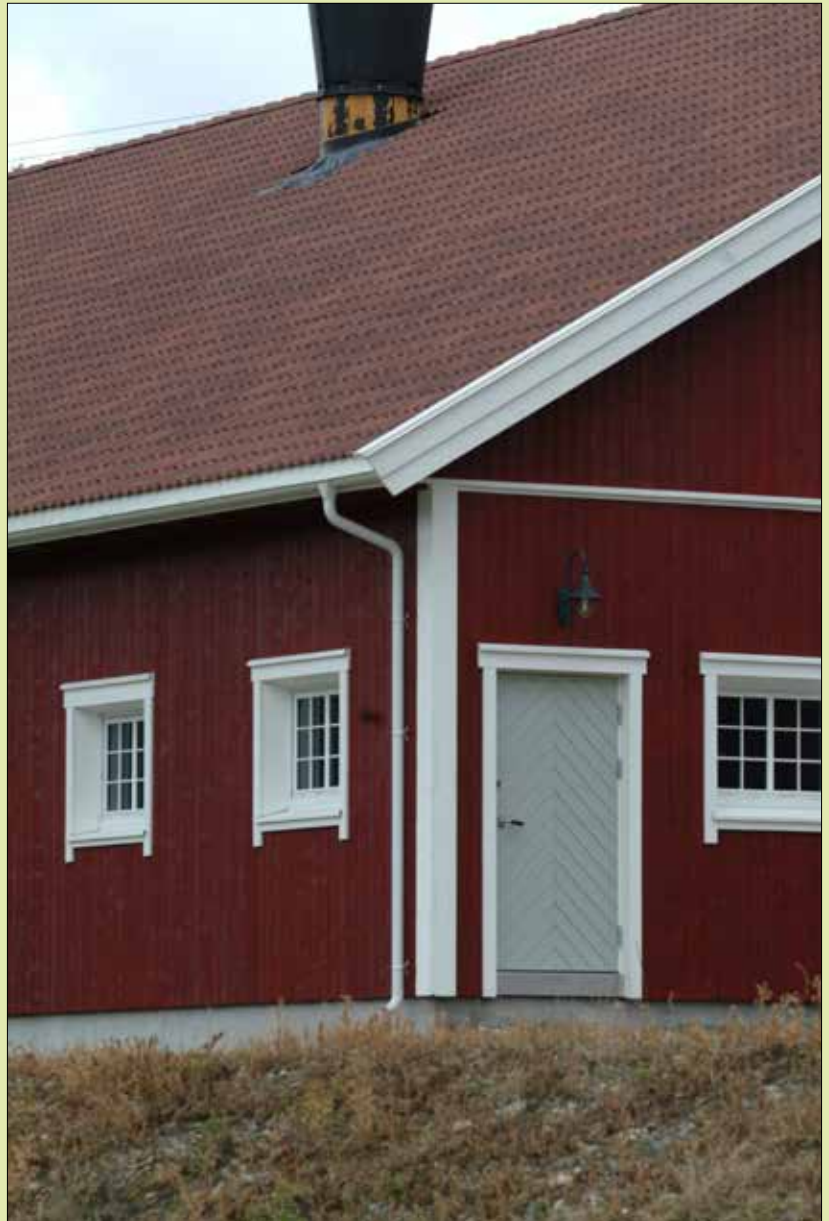

Fjøsvidu:

Ventilasjons- og fastkarmvidu



SPROSSER:

- Impregnert og malte tresprosser (sprosserammer)
- Alumax utanpåliggande klippsspross
- Innbakt spross melleom glas
- PVC sprossramme



Impregnering/Råtebeskyttelse

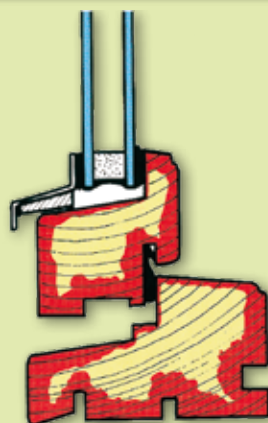

Impregnering vert gjort etter at delane er ferdig bearbeidde. Dette gjer at falsar og tappar vert beskytta mot inntrenging av vatn før montering.

Tre må beskyttast mot inntrenging av vatn. Den mekaniske styrken til tre er svært god i forhold til vekta.

Tre har dårleg vern mot råtesoppar.

Dette kan unngåast med overflatebehandling med vatn-avvisande midlar eller med ein konstruksjon som gjer at treverket turkar raskt.

Furu kjerneved inneheld ein del stoff frå naturen si side, som gjer den motstandsdyktig mot råtsopp.

Furu ytterved kan behandlast med kjemikalier som hindrar råte. I ytterved kan ein ved hjelp av vakuumprosess få denne væska ca. 6 mm inn i veden.

Alle vidu og dører i tre frå Brødrene Dale AS er vakuumpregnerne mot sopp og råte, også dei produkta som vert beisa eller måla. Dette vert gjort for å sikre maksimal kvalitet og levetid.

Alle vidu og dører frå Brødrene Dale AS er produsert i furu, og samtlege er vakuumpregnerne etter denne metoden.

« ... å kjøpe vidu og dører utan vakuumpregnering er som å kjøpe bil utan understellsbehandling ... »

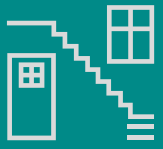

Fjøsvidu i PVC med stålkjerne

Ventilasjons- og fastkarmvidu



BRUKSOMRÅDE:

Fjøsvidua er tilpassa driftsbygningar, med spesialbeslag i rustfritt stål for opning og stenging. Vinduet eignar seg godt også for slakteri, meieri og andre bygg der kravet til hygiene er ekstremt og fuktpåkjenninga er stor.



FORDELAR:

- Ekstremt god stabilitet på grunn av stålkjerne.
- Motstandsdyktig mot forvitring.
- Dobbel tetting mellom rame og karm.
- Vinduet er tilnærma vedlikehaldsfritt.
 - Litt smørjing av beslag og vasking med såpevatn.
- Brannmotstand: vanskeleg å antenne og sjølvslukkande.
- Valgfri isolasjonsevne (isolerglass i fleire variantar).
- Opningsbeslag av rustfritt stål med 3 luftestillingar og stormsikring.
- Leverast i alle storleikar.



Montering av vindu med Renovationprofil

1-2-3 montering



PVC-vindu med Renovationprofil.

Her kjem vinduet ferdig med list på innsida. Enkel utvendig montering.

Vert nytta i sandwichelement og lafta bygg.

Utvendig beslag vert levert som tillegg, dei er ferdig knekt og tilpassa til kvart vindu.



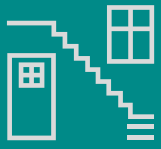

PVC-DØR med stålkjerne til personalinngang/sluse



PVC-dørene vert levert i blyfri PVC med stålkjerne. Dørene har solide justerbare hengslar, både høgde og sideveis. Dørene er utstyrt med 3 punktspagnolettlåsing for å oppnå god tetting. Passar perfekt også i verusatte strøk. Reingjering med klut å såpevatn og litt olje på hengslar og spagnolett er alt vedlikehald som trengst. 1-fløya og 2-fløya dører i varierende størrelsar, med og utan glas. Denne døra eignar seg godt til personalinngang. NB! Døra må ikkje brukast der storfe går inn og ut.



Vindu og dører til bustad og fritidsmarknad



Spesialister på «målsaum»



Vi leverer fullt sortiment av vindu og dører til bustad/hytte og fritidsmarknaden.

Brødrene Dale AS ligg i Volda kommune på Sunnmøre. Fabrikken ligg i Dalsbygd ca. ein halv time frå Volda sentrum. Bedrifta har heilt sidan 60-talet spesialisert seg på vindu og dører til landbruket, og er i dag heilt i toppen når det gjeld desse produkta. Vi har moderne maskiner og dyktige fagfolk, og lagerfører dei fleste standardprodukt. Fabrikken har eige impregneringsanlegg for grunnbehandling og eit moderne lakk/beisanlegg for overflatebehandling av produkta.



Foto: Merete Dale

Dalsfjordvegen 2793
6120 FOLKESTAD

www.dale-as.no

E-post: firmapost@dale-as.no
Tlf.: 70 07 44 80

FORHANDLAR: